ACCÈS AUX CHIRURGIES AU N.-B. :

PARCOURS DES CITOYEN·NE·S

Début des symptômes

Période d'attente pour consulter un·e fournisseur·euse de soins de santé primaires

Ce qui est mesuré : *« % citoyens qui peuvent voir leur fournisseur de soins de santé primaires en 5 jours ou moins »*

Visite avec un·e fournisseur·euse de soins de santé primaires pour discuter des symptômes

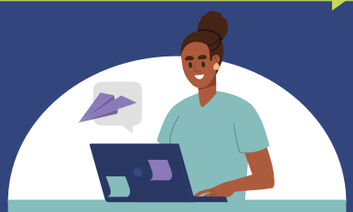

Fournisseur·euse envoie la demande au spécialiste

Spécialiste reçoit et accepte la demande

Tests diagnostiques

Ce qui est mesuré : *« % citoyens qui ont attendu moins d'un mois pour un test diagnostique »*

Période d'attente pour consulter un·e spécialiste *(Non mesuré)*

1ère visite avec le·la spécialiste pour discuter de la chirurgie

Spécialiste et citoyen·ne décident qu'une chirurgie est nécessaire et le·la citoyen·ne est prêt·e à la recevoir

Période d'attente sur la liste d'attente chirurgicale

Ce qui est mesuré : *« Nombre de chirurgies en attente d'être complétées »*

La chirurgie est réalisée

Ce qui est mesuré : *« Délai d'attente médian pour compléter une chirurgie »*

Ce qui est mesuré : *« % de chirurgies complétées en dedans des délais de référence »*

Récupération post-opératoire

New Brunswick Health Council | Conseil de la santé du Nouveau-Brunswick